



CÂMARA MUNICIPAL DE COIMBRA

Registado

À
ESTAMO – Participações Imobiliárias, S.A.
Avenida Defensores de Chaves, nº. 6 – 4º
1049-063 LISBOA

Sua Referência	Sua Comunicação de	N/ Referência	Data
# 58044	05/04/2019	Ofício n.º18596	18/06/2019

ASSUNTO: Pedido de fotocópias

Em resposta ao v/ pedido apresentado, nesta Câmara Municipal em 05/04/2019, junto se remete a cópia do documento solicitado.

Com os melhores cumprimentos.

A Chefe da Divisão de Atendimento e Apoio
Aos Órgãos Municipais

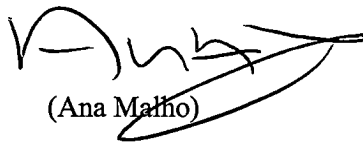

(Ana Malho)

1 de 1

Min. PP
Dact. PP
Conf. MP
Serv. Emissor: DAAOM - 18-06-2019



CÂMARA MUNICIPAL DE COIMBRA

Registado

À
ESTAMO – Participações Imobiliárias, S.A.
Avenida Defensores de Chaves, n.º 6 – 4.º
1049-063 LISBOA

Sua Referência	Sua Comunicação de	N/ Referência	Data
# 58044	05/04/2019	Ofício n.º18596	18/06/2019
ASSUNTO: Pedido de fotocópias			

Em resposta ao v/ pedido apresentado, nesta Câmara Municipal em 05/04/2019, junto se remete a cópia do documento solicitado.

Com os melhores cumprimentos.

A Chefe da Divisão de Atendimento e Apoio
Aos Órgãos Municipais

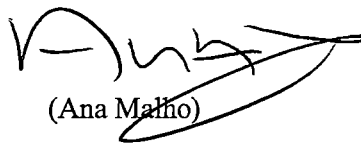

(Ana Malho)

1 de 1

Min. PP
Dact. PP
Conf. MP
Serv. Emissor: DAAOM - 18-06-2019



GUIA DE RECEBIMENTO

Município de Coimbra

PESSOA COLETIVA N.º 506415082

Data

18/06/2019

Estamo - Participações Imobiliárias, SA

Rua Laura Alves - 4 - 1º

1050-138 - LISBOA

Nº Id. Fiscal

503152544

Serviço

02

Número

6647

Ano

2019

TIPO	CLASSIFICAÇÃO	DESIGNAÇÃO DA RECEITA	OPERAÇÕES DE TESOURARIA	RECEITAS ORÇAMENTAIS
		TABELA GERAL DE TAXAS MUNICIPAIS		
		Artº 1º - Documentos e serviços administrativos gerais		
E	0202069999	Fotocópia documentos administrativos e plantas - > A3		48,00
E	0202069999	IVA a 23%		11,04
			Subtotais	0,00
			Total	59,04

Meio de Pagamento: Transferência Bancária

Entidade:

Obs.: #58044/2019 - Crédito na conta n.º 9624532 da CGD de 14/06

Valor por extenso: Cinquenta e Nove Euros e Quatro Cêntimos

Serviço Emissor

Atendimento Paços - Julieta Barreiros

A Tesouraria

Praça 8 de Maio
União das freguesias de Coimbra · 3000-300 - COIMBRA · TELEFONE: 239857500

· EMAIL: geral@cm-coimbra.pt

81 Jo J 83 eleonora



40900

QUARENTA ESCUDOS

Requerente: COLSI-Sociedade de Confeccões, S.A. R.L	
PROJECTO DE AMPLIAÇÃO	
ESCALA 1:100	

P1
10/9/83
demónio

40500
16-8-82
QUARENTA
ESCUDOS

Requerente: CBLSI-Sociedade de Confecções, S.A.R.L

PROJECTO DE AMPLIAÇÃO

Escala 1:100



P' 10 / 83 de condicoes

40\$00



QUARENTA ESCUDOS

Requerente: COLSI - Sociedade de Confecções, S.A.R.L

PROJECTO DE AMPLIACAO

Escala 1: 100

3

PI 1002
10 Jul 83
electrónicas

40300

16-8-82
QUARENTA
ESCUDOS

Requerente: COLSI - Sociedade de Confeccões S.A.R.L.

PROJECTO DE AMPLIAÇÃO

Escala 1:100

efemérides
10/1/83
P1

40600
QUARENTA ESCUDOS

<i>Requerente: COLSI-Sociedade de Confeccões, S.A.R.L.</i>	
PROJECTO DE AMPLIAÇÃO	
Escala 1:100	
5 <i>Prof</i>	

Plano 1.83 de condições

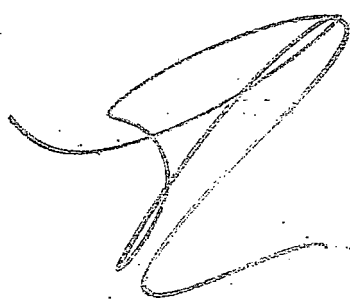

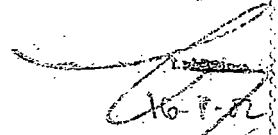

40500



QUARENTA ESCUROS

Requerente: *GOLSI - Sociedade de Confecções, S.A.R.L*

PROJECTO DE AMPLIAÇÃO

Esca/2 1: 100

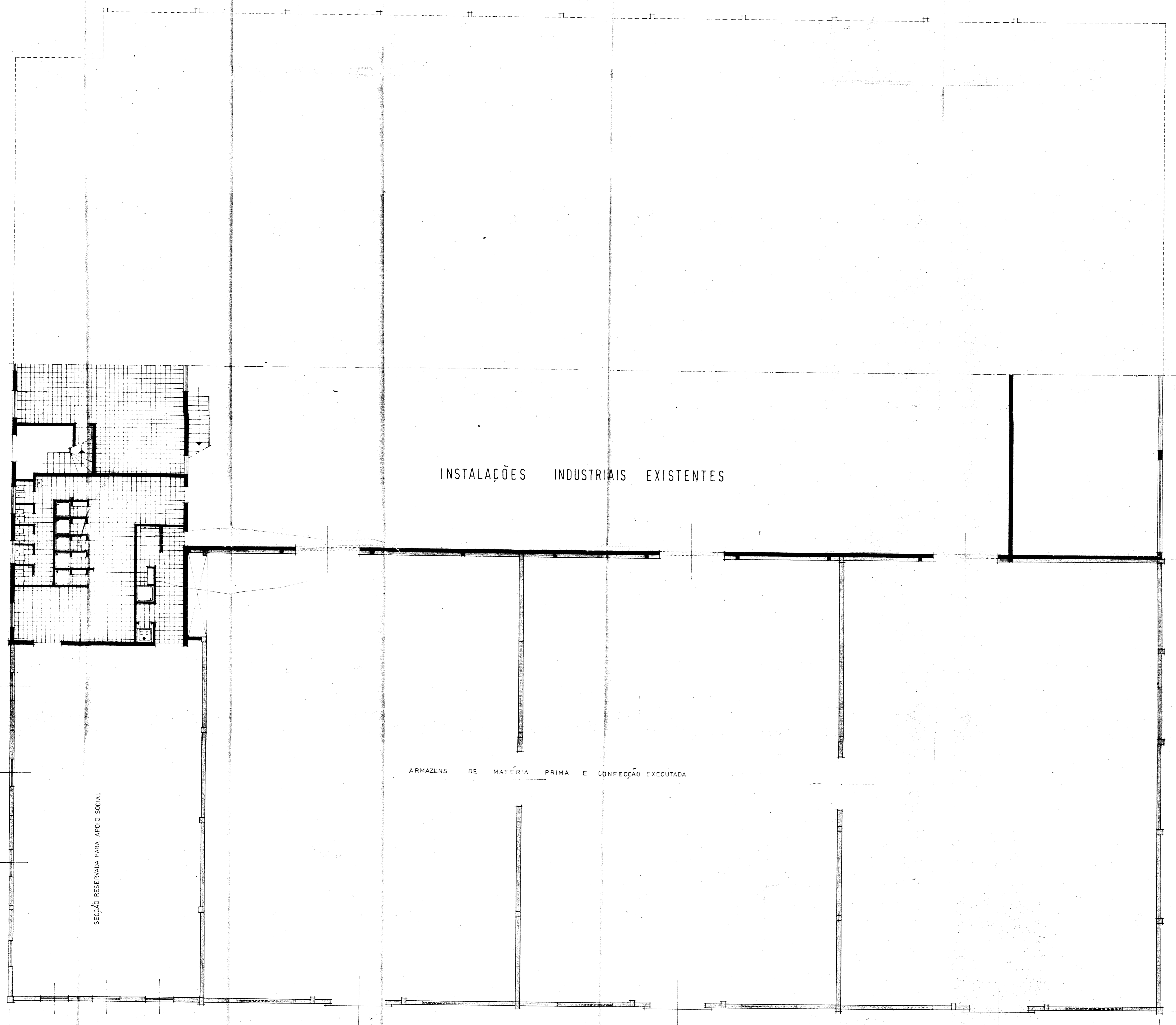
6



INSTALAÇÕES INDUSTRIAIS EXISTENTES

ARMAZENS DE MATÉRIA PRIMA E CONFEÇÃO EXECUTADA

SECÇÃO RESERVADA PARA APOIO SOCIAL

10/83 *eleonora*
B1

Requente COLSI-Sociedade de Combustões, S. A. L.

PROJECTO DE AMPLIAÇÃO

ESCALA 1/100

40800
[Signature]

3
[Signature]



1-ARMAZÉM DE MATERIA PRIMA • 2-CORTE • 3-LINHA DE COSTURA • 4-PRENSAS • 5-ARMAZÉM DE PRODUTOS ACABADOS • 6-GABINETE DE CONTROLE DE ARMAZÉNS
7-CASA DAS MAQUINAS • 8-HALL • 9-REFEITÓRIO • 10-HALL • 11-SANITÁRIOS MULHERES • 12-SANITÁRIOS HOMENS • 13-ARRUMOS

DESENHADO
E. CUNHA
J. ANJUNHO
20/10/50

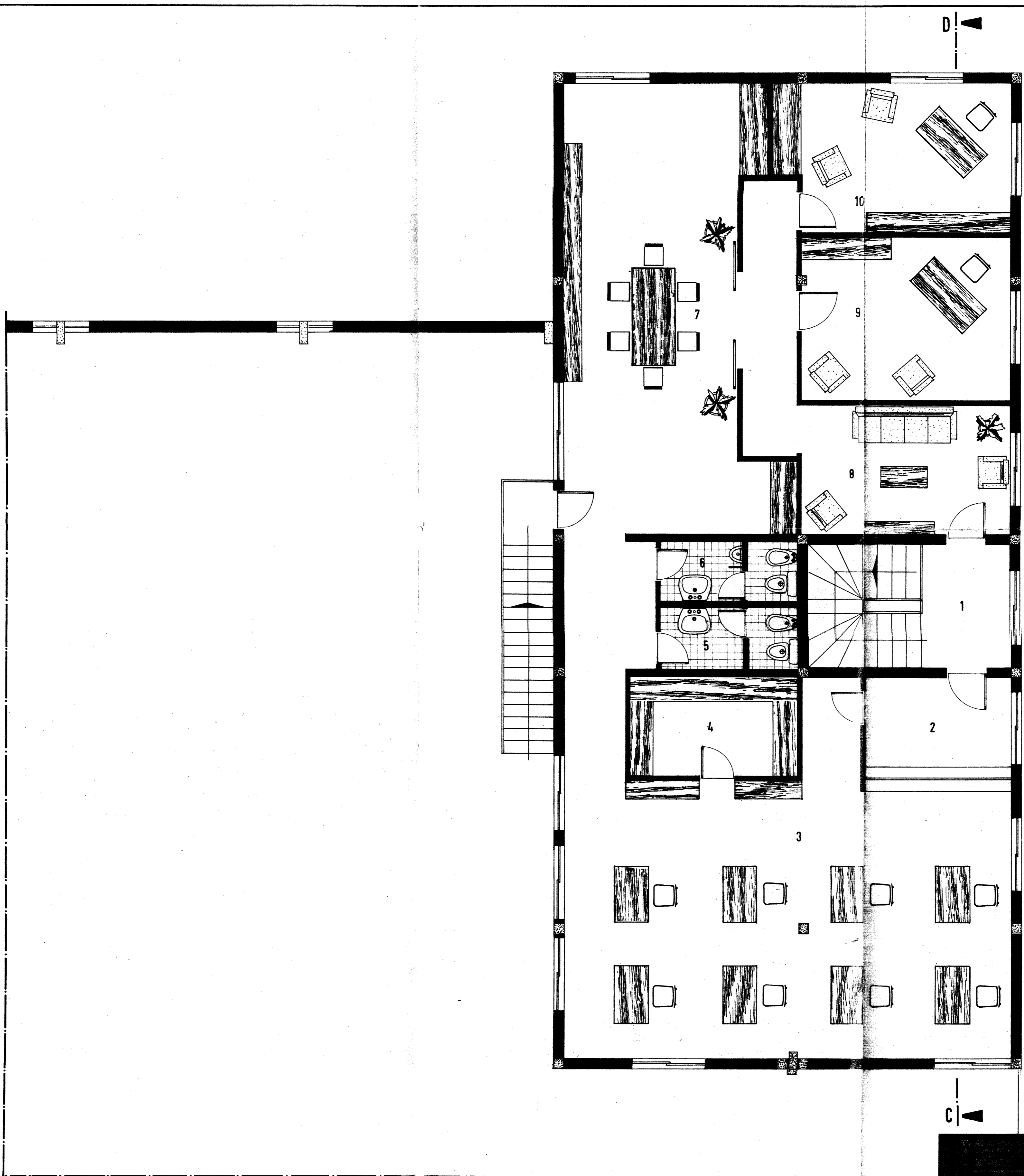

1-HALL • 2-PÚBLICO • 3-SECRETARIA E CONTABILIDADE • 4-ARQUIVO • 5-W.C.SENHORAS • 6-W.C. HOMENS
7-SALA DE EXPOSIÇÕES E REUNIÕES • 8-SALA DE ESPERA • 9-GERENTE • 10-GERENTE

DEFERIDO
[Signature]

8300
[Stamp]

[Signature]

40800
L. 10/11/83
L. 10/11/83
L. 10/11/83

[Handwritten signature]

[Handwritten notes]

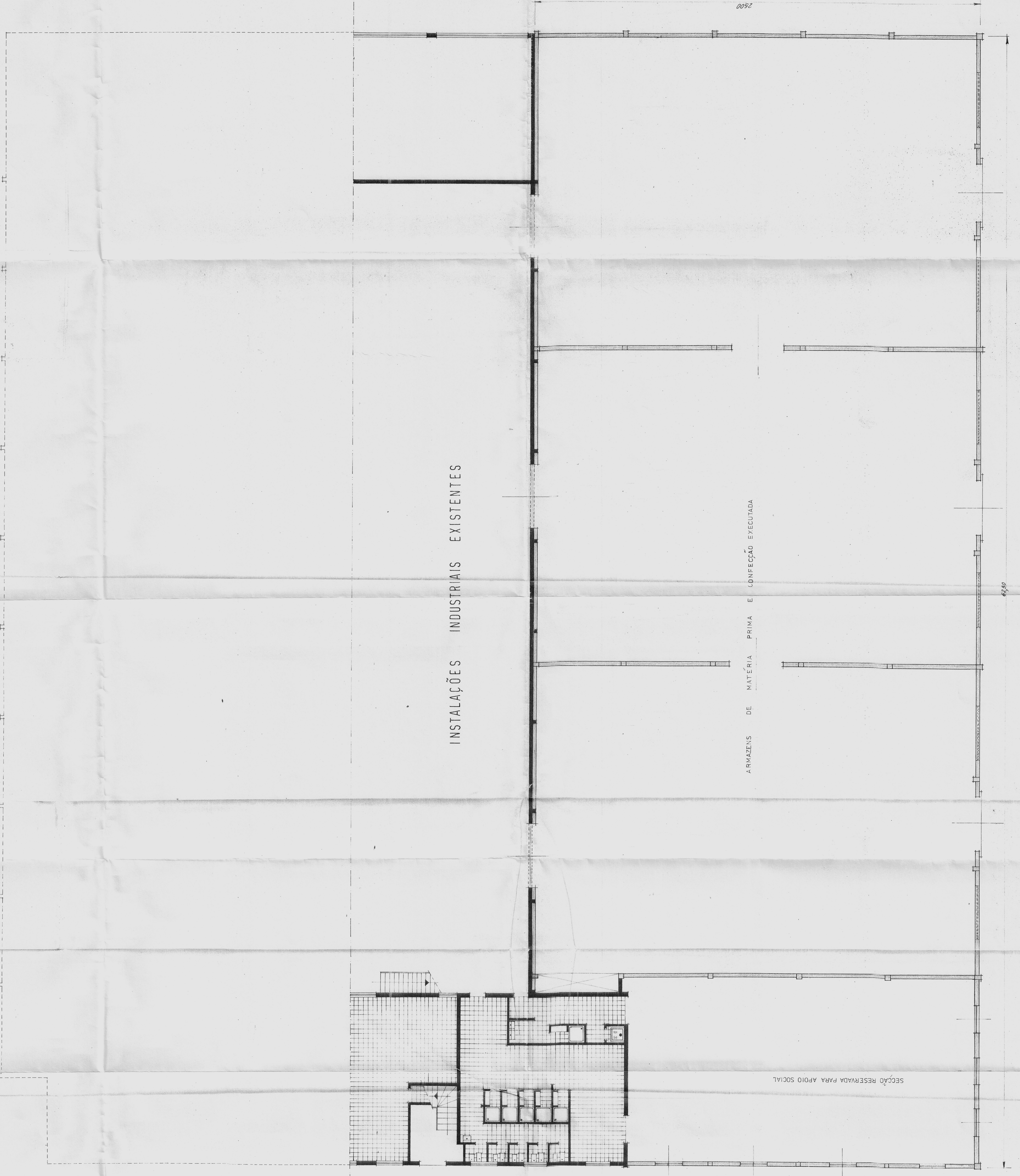

INSTALAÇÕES INDUSTRIAIS EXISTENTES

ARMAZENS DE MATÉRIA PRIMA E CONFECÇÃO EXECUTADA

SECÇÃO RESERVADA PARA APOIO SOCIAL

2500

6240

eleven directos
10/9/83
81

40500
16.5.82
QUANTIDADE
REGISTRO

Proj.
Requerente: O.N.S.I. Sociedade de Construções, S.A.R.L.
PROJECTO DE AMPLIAÇÃO
Escala 1:100

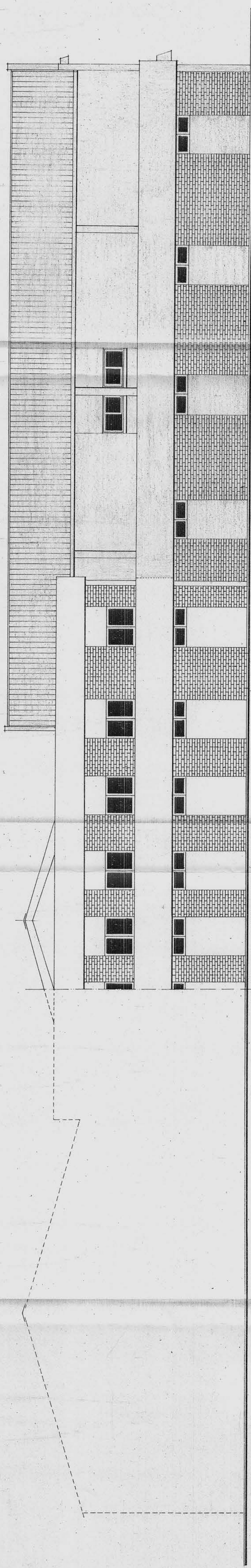

ALÇADO PRINCIPAL

Handwritten signature and stamp: "19/03/83" and "C. L. C. O. Distrito de Cascais".

40500
Handwritten signature and stamp: "C. L. C. O. Distrito de Cascais".

Requerente: *C.O.S.I. - Sociedade de Construções, S.A.R.L.*
PROJECTO DE AMPLIAÇÃO
Escala 1:100

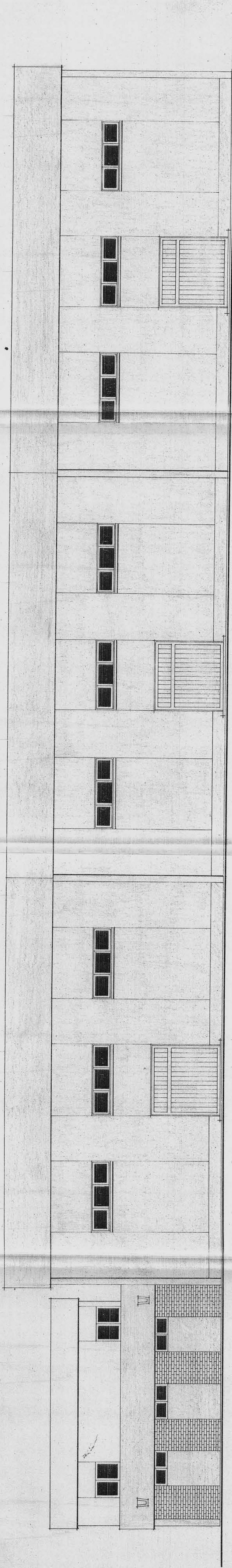

ALÇADO LAI DIREITO

Elencados
10/9/83
P
01

[Handwritten signature]

40\$00
16-6-82
QUINTA
SUBSECTA

Requerente *UUS* - Sociedade de Confecções S. A. R. L.
PROJECTO DE AMPLIAÇÃO
Escala 1 : 100

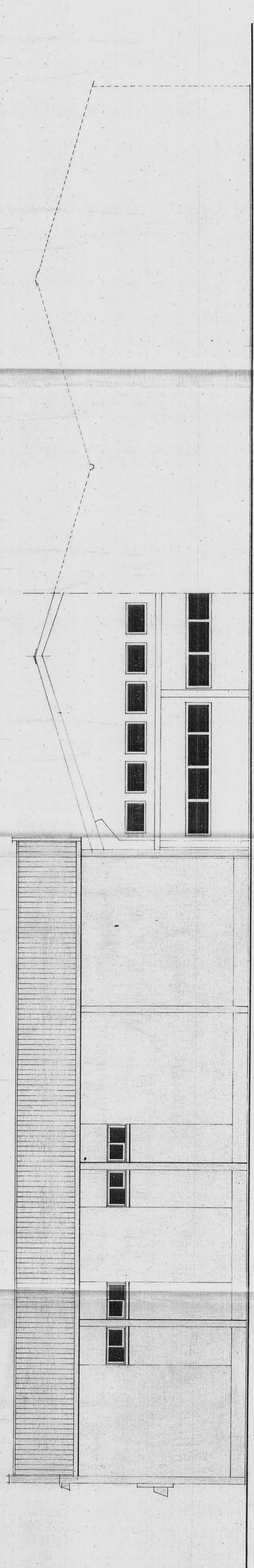

ALCADO POSTERIOR

elevar a 100%
19/1/83
P. M. G. O. S. A. S.
L. 100/83

40800
L. 100/83
L. 100/83

Requerente: COLISI - Sociedade de Construções, S. A. L.

PROJECTO DE AMPLIAÇÃO

Escala 1:100

ALÇADO LAT. ESQUERDO

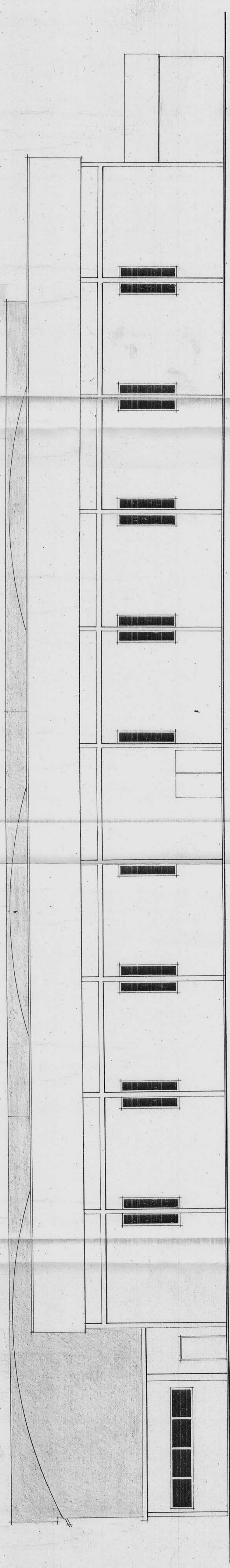

demarcação
10/1/83
118 411

40\$00
16.122
S. A. R. L.

Requerente: COLIJ - Sociedade de Construções, S. A. R. L.

PROJECTO DE AMPLIAÇÃO

Escala: 1:100

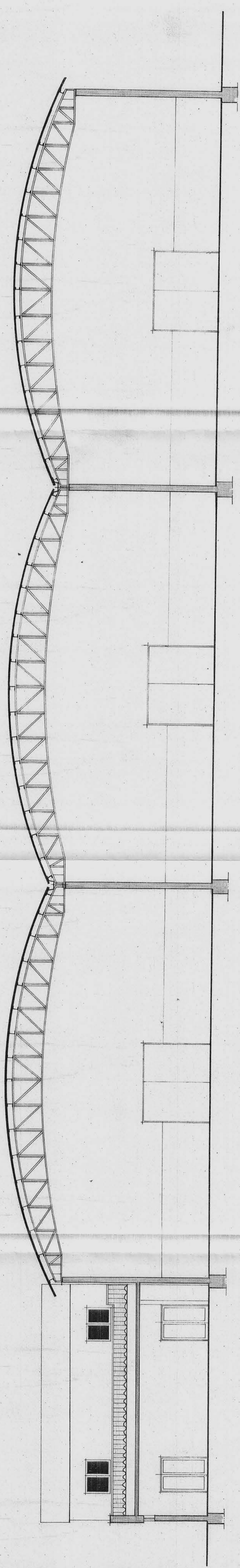

CORTE A-B